

Virtuo 55 Rigid Acoustic

FORHOLD

UNDERLAG

TILBEHØR

MONTERING

MONTERINGS FORHOLD

SUBSTRATE EVENNESS	Krav til jevnhet: < 5 mm / 2 meter og < 1 mm / 20	Før legging må du forsikre deg om at underlaget er hardt, tørt, rent, plant, støvfritt
LAGRING	Minst 24 timer før montering.	Lagre belegget i rommet hvor det skal legges
LEGGES TEMPERATUR	+ 10°C < T < + 30°C	Ideelt 20°C.
AVSTAND TIL VEGG OG FASTE INSTALLASJONER	8 to 15 mm	Rundt kantene av rommet, permanente installasjoner eller tungt utstyr (f.eks. søyler, kjøkkenøy) og dørkammer (minimum 8 mm). Over 8 lineære meter, øk gradvis avstand til vegg opp til 15 mm for 20 lineære meter
EKSPANSJONS FUGER	Hver 20 lineære meter eller områder over > 400 m ²	Hvert rom vurderes separat:
DIREKTE SOLLYS (TERRASSE, DØRER, KANAPPVINDUER, STORE VINDUSFLATER, ETC.)	Gulvtemperatur < 60°C	Løslegging er tillates så lenge temperaturen i rommet er regulert. For å forhindre gulvtemperatur opp til 60°C eller over, bør direkte sollys på gulvet dekket av gardiner, persienner etc.
VERANDA/UTESTUE	Forbudt	
KLAR TIL BRUK	Umiddelbart etter installasjon	

BRUKS FORHOLD

Brukstemperatur	+ 8°C < T < + 60°C	
Belastning	< 30 kg/cm ² og < 200 kg	Ikke bruk gummiendestykker. Bruk flate (ikke koniske) endestykker uten mønster egnet for PVC. Bruke endestykker på møbelbein.
Trinsestoler	PVC kompatible hjul iht. EN 12529	Bruk matte under trinsestoler

OBSERVER - planker og fliser kan variere i farge og glansgrad i samme batch for å være mer naturlige

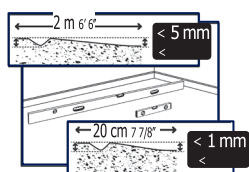

Jevnhet underlag

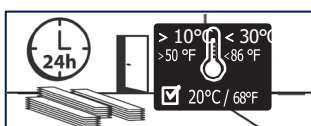

Lagring

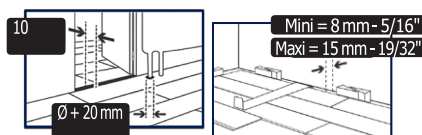

Avsattand til vegg

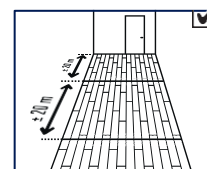

Oppdeling

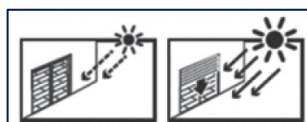

Direkte sollys



Statisk last

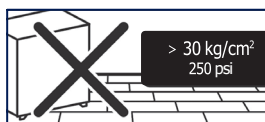
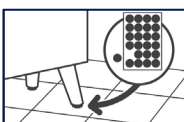

Vedlikehold

IMPORTANT : The information in this document is valid from: 15/04/2026 and is subject to change without notice. As we carry out continuous technical improvements, our customers should check with us that this document is still in force before starting any work.

Gerflor

Virtuo 30 - 55 Rigid Acoustic

FORHOLD

UNDERLAG

TILBEHØR

MONTERING

UNDERLAG

FORHOLD

For montering av gulvet

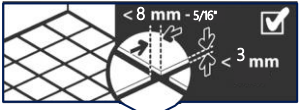
Betonggulv, malt betong, avrettingsmasse, sementbasert avrettingsmasse, anhydritt (kalsiumsulfat)-basert avrettingsmasse	✓	Fuktighetsinnhold i samsvar med relevante lokale standarder Og regulering i brukslandet, og alltid Sementbasert underlag: < 4 % CCM, 90 % RF - Anhydrite-basert underlag: < 0.5 %. Om nødvendig påfør en avrettingsmasse for å fjerne ujevnheter	
Keramisk flis	✓	Hvis fugene er < 8 mm brede, < 3mm dype, og < 1mm ujevne. Ellers påfør sparkle/avrettingsmasse	
Limt kompakt PVC YNGRE ÅN 2015 gummi / linoleum gulvbelegg	✓	Etter undersøkelse og reparasjon av beleggets tilstand. Hvis mer enn 10% er i dårlig stand skal belegget fjernes. PVC-matte eldre enn 2015 skal fjernes før installasjon dersom den mangler overflate av PUR	
PVC belegg med skumbakside	!	I boligområder (lokaler klassifisert CEN 23-31). Etter undersøkelse og reparasjon avhengig av gulvbeleggets tilstand. Hvis mer enn 10 % er i dårlig stand, er fullstendig fjerning nødvendig etterfulgt av ny forberedelse av underlaget.	
Tepper og PVC-gulv med tekstilbakside	✗	Forbudt	
Akustiske underlag	✗	Fullstendig fjerning	
Limt parkett / laminert gulv /flytende parkett eller trebaserte plater	✗	Forbudt (fullstendig fjerning)	
OSB	!	Påfør en fiberarmert avrettingsmasse etter behandling av eventuelle ujevnheter og skjøter mellom platene	
Trebaserte(spikret/skrudd og limt) plater på bjelkelag eller lekter	✓	Etter behandling av eventuelle feil på underlaget (ujevnheter, åpne fuger mellom plater).	
Varmekabel, maks temperatur 28°C	✓	Tillatt	
Vannbåren varme, maks temperatur 28°C	✓	Tillatt	

Installasjon skal kun gjøres på FASTT undergulv. XPS/EPS plater skall belegges med truckutjevne plate

Forberedelsen av underlaget må være i samsvar med gjeldende relevante standarder i brukslandet.

For all informasjon om produktets egenskaper og bruksområder, vennligst se dets tekniske datablad: www.gerflor.com.

Virtuo 30 - 55 Rigid Acoustic

FORHOLD

UNDERLAG

TILBEHØR

MNTERING

VERKTØY	Sag - Målebånd - Metall linjal - Frest sagblad (f.eks. Bosch T111C) Rekylfri hammer – Ref.: 94964 fra ROMUS - Slagjern - Slagkloss Gjæringssaks - Referanse ROMUS: 93401 / JANSER: 237 530 000
SKJØTER/OVERGANGER	ROMUS tilbehør
AVSLUTNINGER/LISTER	Fotlist Design - Ref. : 6086 / Fotlist Design - MDF - Ref. : 5947 – Se retningslinjer for installasjon [504A] og [504B]. Dørterskel: se Romus-katalogen.

Virtuo 30 - 55 Rigid Acoustic

FORHOLD

UNDERLAG

TILBEHØR

MONTERING



Gulvbelegget bør undersøkes før montering for synlige feil. Gulvet må tilhøre samme produksjonsparti. Hvis det er noen synlige defekter, vennligst gi beskjed til GERFLOR og ikke begynne installasjonen uten forhåndsgodkjenning

LAYOUT

- Bland plankene/flisene fra flere forskjellige esker fra samme serie.

- Plankene/flisene skal være orientert i lysretningen eller i trafikkretingen.

- Ekspansjonsåpning: 8 to 15 mm. Avstand til vegg og faste installasjoner (f.eks. søyler, trapper, kjøkkenøy osv.) og dørterskel (8 mm minimum. Over 8 lineære meter, øk avstand gradvis opp til 15 mm for 20 lineære meter). Tungt utstyr skal da monteres før gulvet legges.

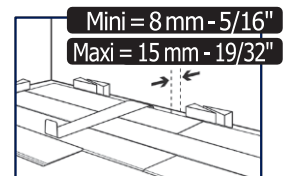
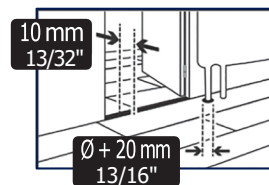

- Begynn å legge plankene/flisene i et hjørne av rommet. Beveg deg bakover mens du legger, med noten vendt mot deg.

- Forskyv hver rad ideelt sett med en tredjedel av en plankelengde, eller legg dem med «skjulte skjøter». I dette tilfellet, forskyv plankene med minst 25 cm, og start den andre raden med avskjæringen fra den siste planken i forrige rad. Unngå små kutt i enden av bordet (<10 cm).

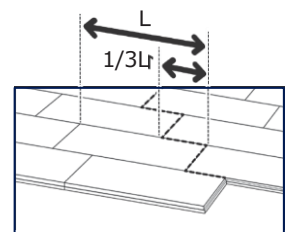

Legg flisene i forskjøvet fuge (forskjøvet med en halv flis).

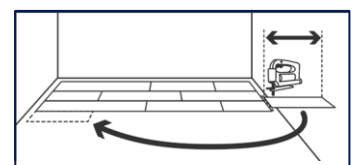
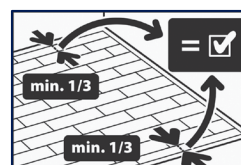

Virtuo 30 - 55 Rigid Acoustic

FORHOLD

UNDERLAG

TILBEHØR

MONTERING

KLIKKSYSTEM OG KAPPING

- Påse at det ikke er noen ujevnheter i sporet.

- Klikk bordene/flisene sammen ved hjelp av en slagkloss og en rekylfri hammer.

Første rad: legg planken i en liten vinkel for å sette fjæren på kortsiden inn i sporet på den forrige planken.

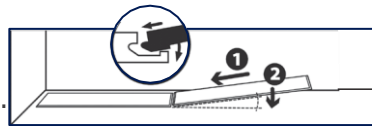

Neste rader: plasser den første planken i en liten vinkel for å sette fjæren på langsiden inn i sporet på plankene i den første raden. For påfølgende planker, sett sammen kortsiden og deretter langsiden, hold planken i vinkel

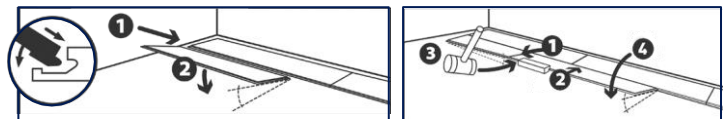

For å låse den siste raden, bruk et slagjern.

- Bruk en stikksag/.

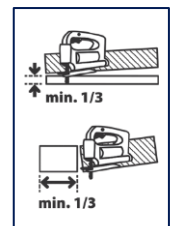

- Kutting ved dørterskler.

Bruk gjæringssaks (eventuelt med høy kraft).
ROMUS ref: 93401 / JANSER ref: 237 530 000

